

Πρόγραμμα Στήριξης του Μουσείου Μπενάκη
Χορηγίες

**Ένα
Μοναδικό
Μουσείο!**



5 ανοιχτά μουσεία,
4 ενεργά αρχεία &
242 άνθρωποι

προσφέρουν στο κοινό πολιτιστικές εμπειρίες υψηλών προδιαγραφών.

84.946
έργα τέχνης

φιλοτεκνημένα από την Παλαιολιθική εποχή έως το 2011.

350.000
επισκέπτες/χρόνο

κατατάσσουν το Μουσείο Μπενάκη δεύτερο σε επισκεψιμότητα μουσείο της χώρας.

22.000 παιδιά &
ενήλικες

έλαβαν μέρος στα εκπαιδευτικά προγράμματα μέσα στο 2011.

Περισσότερες από

30 περιοδικές
εκθέσεις/χρόνο

φιλοξενούνται στους εκθεσιακούς χώρους.

1.500 έργα/χρόνο

από τις συλλογές του Μουσείου ταξιδεύουν σε όλο τον κόσμο, ενισχύοντας τους δεσμούς με σημαντικούς πολιτιστικούς φορείς του εξωτερικού.

130.000 τόμοι στη μεγαλύτερη μουσειακή βιβλιοθήκη της Ελλάδος, βρίσκονται στη διάθεση του κοινού.

350 πολιτιστικές
δραστηριότητες/χρόνο

όπως: συνέδρια, παρουσιάσεις/διαλέξεις, θεατρικές και χορευτικές παραστάσεις, μουσικές εκδηλώσεις και συναυλίες, προβολές ταινιών, συνεντεύξεις τύπου, φεστιβάλ.

Τα **4** Πωλητήρια

του Μουσείου Μπενάκη παράγουν και προωθούν ποιοτικά αντίγραφα εκθεμάτων, έργα νέων δημιουργών, καθώς και εκδόσεις τέχνης, αρχιτεκτονικής, design...

20 νέα βιβλία/χρόνο

προστίθενται στο σύνολο της εκδοτικής παραγωγής του Μουσείου που φτάνει μέχρι σήμερα* τις

427 εκδόσεις.

*2011

1.000 αντίτυπα/χρόνο
του ετήσιου περιοδικού

Μουσείο Μπενάκη διανέμεται σε εκπροσώπους της πνευματικής, πολιτικής και καλλιτεχνικής ζωής της Ελλάδας και του εξωτερικού.

Τα **2** cafés-εστιατόρια, της Κομπάρη

και της Πειραιώς, έχουν καθιερωθεί ως πολυσύχναστα σημεία συνάντησης και χαλάρωσης, προσφέροντας γαστρονομικές εμπειρίες σε ένα ευχάριστο και φιλόξενο περιβάλλον, ιδανικό για εταιρικές και άλλες εκδηλώσεις.

»Αν το Μουσείο Μπενάκη μπορεί να πραγματώνει τους στόχους του, αυτό οφείλεται στην αμέριστη συνδρομή όσων αναγνωρίζουν την ποιότητα του έργου που επιτελεί, όσων το εμπιστεύονται και το αγαπούν, εκδηλώνοντας έμπρακτα πάντοτε τα συναισθήματά τους με έναν μεγάλο αριθμό χορηγιών. Η δυναμική των χορηγιών, εξασφαλίζει τους αναγκαίους πόρους για την εκπλήρωση του μουσειακού χρέους προς την κοινότητα με την ανάπτυξη πολιτιστικών δραστηριοτήτων, παρέχοντας ταυτόχρονα ιδανικές ευκαιρίες για την προβολή της κοινωνικής ευαισθησίας των χορηγών.«

Άγγελος Δεληβορριάς

Διευθυντής του Μουσείου Μπενάκη

Συνοπτική παρουσίαση του Μουσείου Μπενάκη

Οι μοναδικές και ποικίλες συλλογές του πλαισιώνονται από πλήθος παράλληλων εκδηλώσεων όπως: εκθέσεις, εκδόσεις, διαλέξεις, συνέδρια, συναυλίες, εκπαιδευτικά προγράμματα, καθιστώντας το Μουσείο Μπενάκη έναν από τους πιο δραστήριους και δυναμικούς μουσειακούς οργανισμούς της Ελλάδας. Θεσμός στην πνευματική ζωή του τόπου μας, δεν προβάλλει το πα-

ρελθόν ως απόλυτη αξία, αλλά κοιτά μπροστά καθιστώντας τους χώρους του τόπου γνώσης, σκέψης και ανταλλαγής ιδεών.

Συνεχίζοντας τις διαδρομές που χάραξε ο ιδρυτής του, Αντώνης Μπενάκης, βαδίζει σταθερά στηρίζοντας την έρευνα και την παιδεία, την πληροφόρηση και τον προβληματισμό, την ελευθερία της έκφρασης και την ψυχαγωγία.



ΚΕΝΤΡΙΚΟ ΚΤΗΡΙΟ ΣΗΜΕΡΑ



ΚΕΝΤΡΙΚΟ ΚΤΗΡΙΟ 1911



ΚΤΗΡΙΟ ΟΔΟΥ ΠΕΙΡΑΙΩΣ



ΜΟΥΣΕΙΟ ΙΣΛΑΜΙΚΗΣ ΤΕΧΝΗΣ



ΟΙΚΙΑ ΚΟΥΛΟΥΡΑ-ΜΟΥΣΕΙΟ ΠΑΙΧΝΙΔΙΩΝ ΚΑΙ ΠΑΙΔΙΚΗΣ ΗΛΙΚΙΑΣ



ΟΙΚΙΑ ΔΕΛΤΑ-ΙΣΤΟΡΙΚΑ ΑΡΧΕΙΑ



ΕΡΓΑΣΤΗΡΙ ΓΙΑΝΝΗ ΠΑΠΠΑ



ΠΙΣΑΚΟΦΗΚΗ ΝΙΚΟΥ ΧΑΤΖΗΚΥΡΙΑΚΟΥ-ΓΚΙΚΑ



Ένα μοναδικό Μουσείο πρωτοπόρο και βραβευμένο στον 21ο αιώνα.

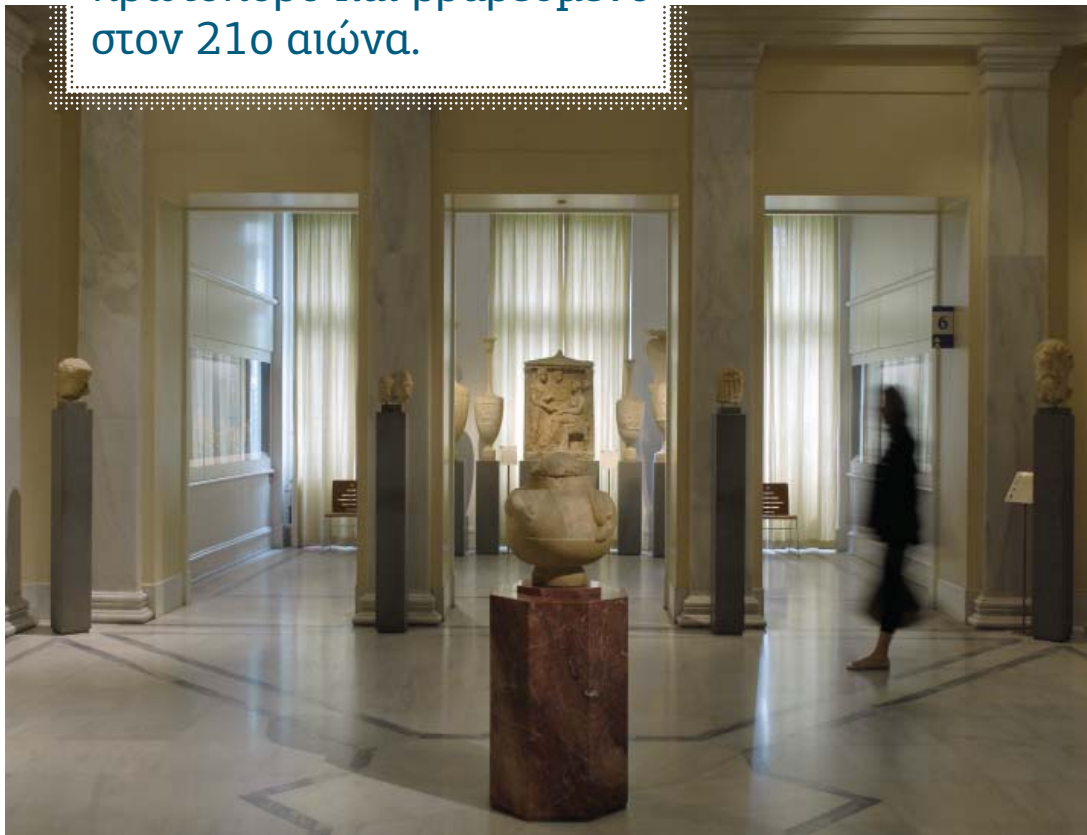

Το χορηγικό πρόγραμμα του Μουσείου Μπενάκη

Το Μουσείο Μπενάκη είναι ο παλαιότερος μουσειακός οργανισμός που λειτουργεί στην Ελλάδα ως Ίδρυμα Ιδιωτικού Δικαίου. Δωρήθηκε το 1930 στο ελληνικό κράτος και μέρος των λειτουργικών του δαπανών καλύπτεται από την ετήσια επιχορήγηση του Υπουργείου Πολιτισμού και Τουρισμού. Ωστόσο, το εύρος των δραστηριοτήτων του και η πληθώρα των εκδηλώσεών του, δε θα μπορούσαν να πραγματοποιηθούν χωρίς την καθοριστική συμβολή

δωρητών και χορηγών (φυσικών και νομικών προσώπων). Σήμερα, περισσότερο από ποτέ, καλούμαστε να δημιουργήσουμε συνεργασίες που βασίζονται σε κοινούς στόχους και αδιαπραγμάτευτες αξίες σχετικά με τον πολιτισμό και τις τέχνες. Με την πολύτιμη βοήθεια των χορηγών μας στοχεύουμε σε σημαντικές πολιτιστικές διοργανώσεις, που χαρακτηρίζονται από την υψηλή ποιότητα του έργου του Ιδρύματος.

Δράσεις που προϋποθέτουν τη συμβολή χορηγών:

- Εκθέσεις
- Εκδηλώσεις, όπως: συνέδρια, σεμινάρια, εργαστήρια, διαλέξεις, αλλά και εικαστικές, θεατρικές, μουσικές βραδιές
- Εκπαιδευτικά προγράμματα για παιδιά και ενήλικες
- Ερευνητικά προγράμματα
- Εκδόσεις βιβλίων, περιοδικών, εντύπων
- Ψηφιοποίηση αρχείων, συλλογών
- Εμπλουτισμός των συλλογών
- Συντήρηση μουσειακών αντικειμένων

Σημαντικοί χορηγοί που έχουν ενισχύσει το έργο μας:

- ABB
- Alpha Bank
- Cosmote
- KBC Bank
- Lamda Detergent ABEE
- Lucy Foundation
- Nana Moushouri Foundation
- Pernod Ricard Hellas
- Philip Morris
- Samsung
- Societe Generale
- UBS
- ΑΓΕΤ Ηρακλής
- Αθηναϊκή Ζυθοποιία
- Εθνική Τράπεζα
- Εμπορική Τράπεζα
- Ίδρυμα Ιωάννου Φ. Κωστόπουλου
- Ίδρυμα Α. Γ. Λεβέντη
- Ίδρυμα «Σταύρος Νιάρχος»
- Κοινοφελές Ίδρυμα Κοινωνικού και Πολιτιστικού Έργου (ΚΙΚΠΕ)
- Κοινοφελές Ίδρυμα Ιωάννη Σ. Λάτση
- Κοινοφελές Ίδρυμα Αλέξανδρος Σ. Ωνάσης
- Π. Ι. Κοντέλλης Α.Ε.
- ΟΤΕ Α.Ε.
- Τράπεζα της Ελλάδος
- Τράπεζα Κύπρου

Ένα μοναδικό Μουσείο
της διαδρομής του Ελληνικού
Πολιτισμού – στηρίζει τη
γνώση, την έρευνα και την
ελευθερία της έκφρασης.





Ένα μοναδικό Μουσείο:
το πρώτο πολυδύναμο πολιτι-
στικό κέντρο στην Αθήνα –
φιλοξενεί δεκάδες εκθέσεις
και εκδηλώσεις κάθε χρόνο.

Κατηγορίες & προνόμια χορηγών εκθέσεων

Το Μουσείο Μπενάκη δημιούργησε πιο εξειδικευμένες κατηγορίες χορηγών, έτσι ώστε να διαμορφώσει ένα μεγαλύτερο φάσμα προνομίων, το οποίο να ανταποκρί-

νεται πληρέστερα στους στρατηγικούς στόχους του οργανισμού σας. Το χορηγικό πρόγραμμα του Μουσείου Μπενάκη περιλαμβάνει τις παρακάτω κατηγορίες χορηγών:

	Μαικήνας 100.000€ και άνω	Χρυσός Χορηγός έως 100.000€	Μεγάλος Χορηγός έως 50.000€	Χορηγός έως 30.000€	Υποστηρικτής έως 10.000€
Προβολή της επωνυμίας του χορηγού:					
→ στις οθόνες υποδοχής	✓	✓			
→ σε ειδικό χώρο για τους συντελεστές της έκθεσης	✓	✓	✓	✓	✓
→ στο συνοδευτικό υλικό: κατάλογος, δημοσιογραφικό υλικό, αφίσες, διαφημιστικά πανώ, e-guests	✓	✓	✓	✓	✓
→ στον διαδικτυακό τόπο του Μουσείου	✓	✓	✓	✓	✓
→ στο ετήσιο περιοδικό του Μουσείου	✓	✓	✓	✓	✓
Ειδική ξενάγηση (σε πρώτη παρουσίαση) και διάθεση χώρου για δεξίωση	✓				
Εκπροσώπηση χορηγού στη συνέντευξη τύπου και στα εγκαίνια	✓	✓	μόνο σε περίπτωση αποκλειστικής χορηγίας	μόνο σε περίπτωση αποκλειστικής χορηγίας	
Διαφημιστικά πανώ στη συνέντευξη τύπου και στα εγκαίνια	2	1	1		
Δωρεάν ξενάγηση (έως 30 άτομα/ξενάγηση)	2	1	1		
Εκτύπωση προσωπικών τιμητικών προσκλήσεων για τα εγκαίνια	80	50			
Παραχώρηση δωρεάν εισιτηρίων για την έκθεση	30	20	10	6	
Παραχώρηση δωρεάν καταλόγων της έκθεσης (βλ. Προνόμια Χορηγών Εκδόσεων)	✓	✓	✓	✓	
Έκπτωση στην ενοίκιαση χώρων δεξίωσης του Μουσείου για ιδιωτική εκδήλωση*	25%	20%	15%	10%	
Έκπτωση στις εκδόσεις του Μουσείου**	✓	✓	✓	✓	✓
Έκπτωση σε εταιρικά/ατομικά δώρα. Ειδικό εταιρικό δώρο σε συνεννόηση με το Πωλητήριο***	✓	✓	✓	✓	✓
Πρόσκληση σε ειδική ετήσια εκδήλωση για τους χορηγούς	✓	✓	✓	✓	
Ηλεκτρονικές προσκλήσεις για όλες τις εκδηλώσεις (e-guests)	✓	✓	✓	✓	✓

* Ισχύει για ένα χρόνο από τη χορηγία.

** Μόνο για χορηγίες από 5.000€ και άνω. Ισχύει για ένα χρόνο από τη χορηγία. Για εταιρείες: 30%. Για ιδιώτες: 20%.

*** Ισχύει για ένα χρόνο από τη χορηγία.

Για εταιρείες: 30% στις εκδόσεις του Μουσείου, 10% για όλα τα υπόλοιπα αντικείμενα (15% σε αγορές άνω των 1.000€).

Για ιδιώτες: 20% στις εκδόσεις του Μουσείου, 5% για όλα τα υπόλοιπα αντικείμενα.



Κατηγορίες & προνόμια χορηγών εκδηλώσεων*



	Χορηγός έως 30.000€	Υποστηρικτής έως 10.000€
Προβολή της επωνυμίας του χορηγού:		
→ στο συνοδευτικό υλικό: φυλλάδιο, δημοσιο- γραφικό υλικό, αφίσες, e-guests	✓	✓
→ στον διαδικτυακό τόπο του Μουσείου	✓	✓
→ στο ετήσιο περιοδικό του Μουσείου	✓	✓
Διαφημιστικά πανώ χορηγού στην εκδήλωση	✓	✓
Παραχώρηση δωρεάν εισιτηρίων της εκδήλωσης (σε περίπτωση χρέωσης εισόδου)	6	
Έκπτωση στην ενοικίαση χώρων δεξίωσης του Μουσείου για ιδιωτική εκδήλωση**	10%	
Έκπτωση στις εκδόσεις του Μουσείου***	✓	✓
Πρόσκληση σε ειδική ετήσια εκδήλωση για τους χορηγούς	✓	
Ηλεκτρονικές προσκλήσεις για όλες τις εκδηλώσεις (e-guests)	✓	✓

* Στις εκδηλώσεις περιλαμβάνονται: συνέδρια, συμπόσια, ημερίδες, διαλέξεις, εργαστήρια, παρουσιάσεις βιβλίων, μουσικές παραστάσεις κ.ά.

** Ισχύει για ένα χρόνο από τη χορηγία.

*** Μόνο για χορηγίες από 5.000€ και άνω. Ισχύει για ένα χρόνο από τη χορηγία. Για εταιρείες: 30%. Για ιδιώτες: 20%.

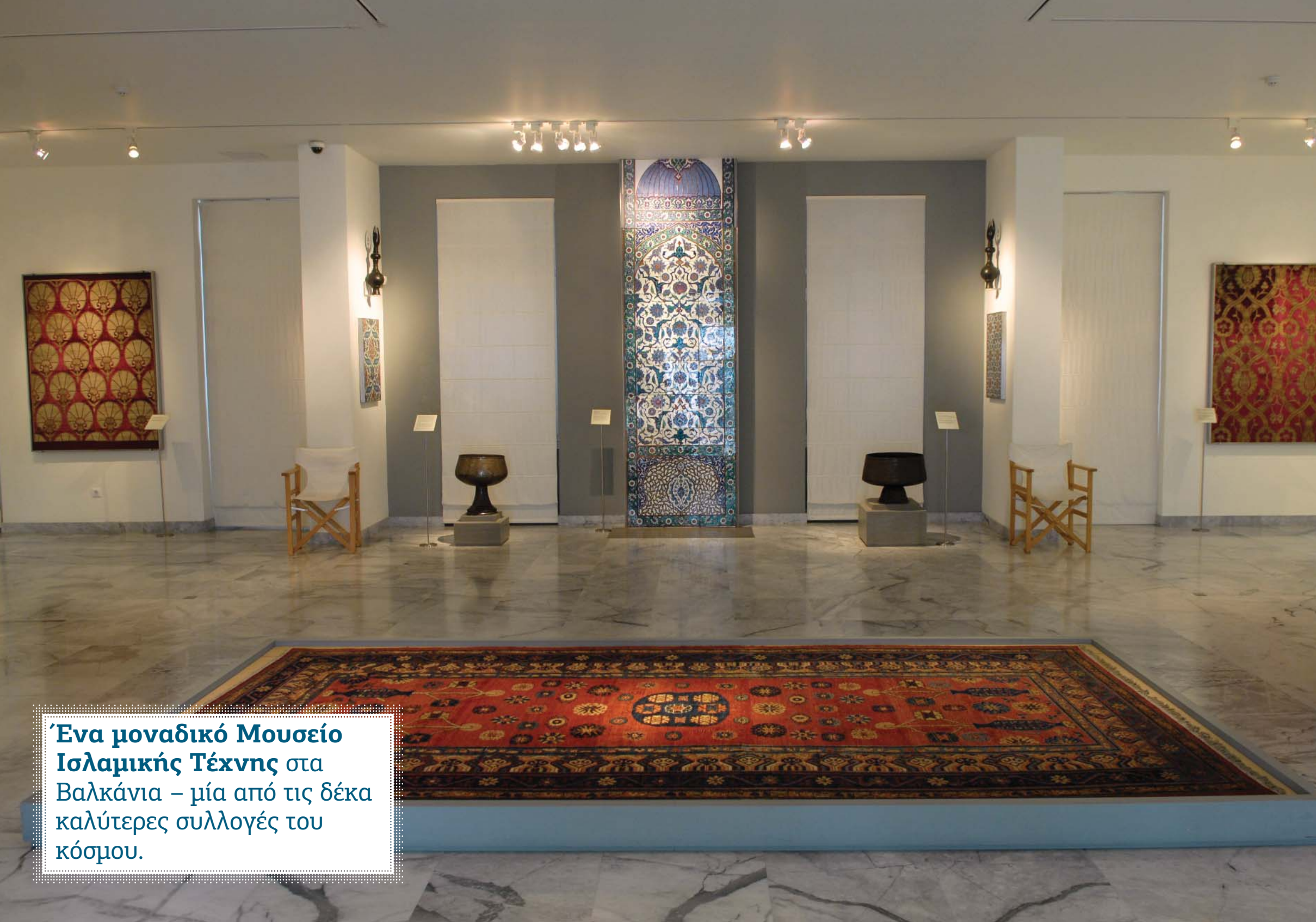

**Ένα μοναδικό Μουσείο
Ισλαμικής Τέχνης** στα
Βαλκάνια – μία από τις δέκα
καλύτερες συλλογές του
κόσμου.

Ένα μοναδικό Μουσείο:
εκδοτική δραστηριότητα με
αναγνωρισμένο επιστημονικό
κύρος και υψηλή αισθητική.





Κατηγορίες & προνόμια χορηγών εκδόσεων

	Μεγάλος Χορηγός έως 50.000€	Χορηγός έως 30.000€	Υποστηρικτής έως 10.000€
Προβολή της επωνυμίας του χορηγού:			
→ στην έκδοση	✓	✓	✓
→ στο συνοδευτικό δημοσιογραφικό υλικό	✓	✓	✓
→ στον ετήσιο κατάλογο εκδόσεων	✓	✓	✓
→ στον διαδικτυακό τόπο του Μουσείου	✓	✓	✓
→ στο ετήσιο περιοδικό του Μουσείου	✓	✓	✓
Παραχώρηση δωρεάν αντιτύπων της έκδοσης και επιπλέον αντίτυπα με έκπτωση*	✓	✓	✓
Έκπτωση στην ενοικίαση χώρων δεξίωσης του Μουσείου για ιδιωτική εκδήλωση**	15%	10%	
Έκπτωση στις εκδόσεις του Μουσείου***	✓	✓	✓
Πρόσκληση σε ειδική ετήσια εκδήλωση για τους χορηγούς	✓	✓	
Ηλεκτρονικές προσκλήσεις για όλες τις εκδηλώσεις (e-guests)	✓	✓	✓

* Ο αριθμός των αντιτύπων και το ποσοστό έκπτωσης καθορίζεται από το κόστος της έκδοσης.

** Ισχύει για ένα χρόνο από τη χορηγία.

*** Μόνο για χορηγίες από 5.000€ και άνω. Ισχύει για ένα χρόνο από τη χορηγία. Για εταιρείες: 30%. Για ιδιώτες: 20%.



Ένα μοναδικό Μουσείο:
το πρώτο μουσειακό Τμήμα
Εκπαιδευτικών Προγραμμά-
των – χιλιάδες παιδιά έχουν
ξεναγηθεί από το 1978.



Κατηγορίες & προνόμια χορηγών εκπαιδευτικών προγραμμάτων*

	Χορηγός έως 30.000€	Υποστηρικτής έως 10.000€
Προβολή της επωνυμίας του χορηγού:		
→ στο συνοδευτικό υλικό: φυλλάδιο, δημοσιο- γραφικό υλικό, αφίσες, προσκλήσεις	✓	✓
→ στον διαδικτυακό τόπο του Μουσείου	✓	✓
→ στο ετήσιο περιοδικό του Μουσείου	✓	✓
Δωρεάν ξενάγηση (έως 25 παιδιά/ξενάγηση)	1	
Δωρεάν εκπαιδευτικό εργαστήριο (έως 25 παιδιά/εργαστήριο)**	1	
Παραχώρηση δωρεάν εκπαιδευτικών πακέ- των του προγράμματος (η ποσότητα καθορίζε- ται από το κόστος της παραγωγής)	✓	✓
Έκπτωση στις εκδόσεις του Μουσείου***	✓	✓
Πρόσκληση σε ειδική ετήσια εκδήλωση για τους χορηγούς	✓	
Ηλεκτρονικές προσκλήσεις για όλες τις εκπαιδευτικές δραστηριότητες	✓	✓

* Εταιρείες τυποποιημένων τροφίμων, αλκοολούχων ποτών και καπνοβιομηχανίες δεν μπορούν να συμπεριληφθούν στους χορηγούς εκπαιδευτικών προγραμμάτων.

** Τα εκπαιδευτικά εργαστήρια προγραμματίζονται σε συνεννόηση με το Τμήμα Εκπαιδευτικών Προγραμμάτων του Μουσείου και ανάλογα με τη διαθεσιμότητα σε χρόνο ή αριθμό θέσεων.

*** Μόνο για χορηγίες από 5.000€ και άνω. Ισχύει για ένα χρόνο από τη χορηγία. Για εταιρείες: 30%. Για ιδιώτες: 20%.

Ένα μοναδικό Μουσείο:
Εργαστήρι Γιάννη Παππά, το
πρώτο εργαστήριο γλυπτικής
ανοικτό στο κοινό.



Χορηγίες σε είδος

Το Μουσείο Μπενάκη δέχεται επίσης χορηγίες σε είδος όπως:

- Δωρεάν υπηρεσίες: μεταφορές και ασφαλίσεις έργων τέχνης, φιλοξενία προσκεκλημένων, τυπογραφικά, τεχνικές εργασίες και υλικά κ.ά.
- Διάθεση εξοπλισμού: προθήκες, οθόνες προβολής, ηλεκτρονικά συστήματα και συσκευές κ.ά.

Τα προνόμια των χορηγιών σε είδος αντιστοιχούν στο ύψος της εμπορικής τους αξίας.



Ένα μοναδικό Μουσείο: το πρώτο Φωτογραφικό Αρχείο στην Ελλάδα – η μεγαλύτερη συλλογή των σημαντικότερων Ελλήνων φωτογράφων.



Ένα μοναδικό Μουσείο:
το πρώτο Πωλητήριο εντός
μουσείου στην Ελλάδα που
λειτουργεί από το 1977.



Εκδόσεις – Αναλυτικός πίνακας προνομίων χορηγών

Μεγάλος Χορηγός (έως 50.000€)	Χορηγός (έως 30.000€)	Υποστηρικτής (έως 10.000€)
Προβολή της επωνυμίας του χορηγού: → στην επιχορηγούμενη έκδοση → στο συνοδευτικό δημοσιογραφικό υλικό → στον ετήσιο κατάλογο εκδόσεων του Μουσείου → στον διαδικτυακό τόπο του Μουσείου → στο ετήσιο περιοδικό του Μουσείου Επιπλέον: → Παραχώρηση δωρεάν αντιτύπων της έκδοσης και δυνατότητα παραγγελίας επιπλέον αντιτύπων με έκπτωση*	Προβολή της επωνυμίας του χορηγού: → στην επιχορηγούμενη έκδοση → στο συνοδευτικό δημοσιογραφικό υλικό → στον ετήσιο κατάλογο εκδόσεων του Μουσείου → στον διαδικτυακό τόπο του Μουσείου → στο ετήσιο περιοδικό του Μουσείου Επιπλέον: → Παραχώρηση δωρεάν αντιτύπων της έκδοσης και δυνατότητα παραγγελίας επιπλέον αντιτύπων με έκπτωση*	Προβολή της επωνυμίας του χορηγού: → στην επιχορηγούμενη έκδοση → στο συνοδευτικό δημοσιογραφικό υλικό → στον ετήσιο κατάλογο εκδόσεων του Μουσείου → στον διαδικτυακό τόπο του Μουσείου → στο ετήσιο περιοδικό του Μουσείου Επιπλέον: → Παραχώρηση δωρεάν αντιτύπων της έκδοσης και δυνατότητα παραγγελίας επιπλέον αντιτύπων με έκπτωση*
→ Έκπτωση 15% στην ενοικίαση των χώρων δεξίωσης του Μουσείου για ιδιωτική εκδήλωση του χορηγού**	→ Έκπτωση 10% στην ενοικίαση των χώρων δεξίωσης του Μουσείου για ιδιωτική εκδήλωση του χορηγού**	→ Έκπτωση στις εκδόσεις του Μουσείου***
→ Έκπτωση στις εκδόσεις του Μουσείου***	→ Έκπτωση στις εκδόσεις του Μουσείου***	→ Ηλεκτρονικές προσκλήσεις για όλες τις εκδηλώσεις του Μουσείου (με εγγραφή στο e-guests)
→ Πρόσκληση σε ειδική ετήσια εκδήλωση που διοργανώνει το Μουσείο Μπενάκη για τους χορηγούς	→ Πρόσκληση σε ειδική ετήσια εκδήλωση που διοργανώνει το Μουσείο Μπενάκη για τους χορηγούς	
→ Ηλεκτρονικές προσκλήσεις για όλες τις εκδηλώσεις του Μουσείου (με εγγραφή στο e-guests)	→ Ηλεκτρονικές προσκλήσεις για όλες τις εκδηλώσεις του Μουσείου (με εγγραφή στο e-guests)	

* Ο αριθμός των αντιτύπων και το ποσοστό έκπτωσης καθορίζεται από το κόστος της έκδοσης.

** Ισχύει για ένα χρόνο από τη χορηγία.

*** Μόνο για χορηγίες από 5.000€ και άνω. Ισχύει για ένα χρόνο από τη χορηγία. Για εταιρείες: 30%. Για ιδιώτες: 20%.

Εκπαιδευτικά προγράμματα – Αναλυτικός πίνακας προνομίων χορηγών*

Χορηγός (έως 30.000€)		Υποστηρικτής (έως 10.000€)
Προβολή της επωνυμίας του χορηγού: → σε όλο το συνοδευτικό υλικό του εκπαιδευτικού προγράμματος: φυλλάδιο, δημοσιογραφικό υλικό, αφίσες, προσκλήσεις → στον διαδικτυακό τόπο του Μουσείου → στο ετήσιο περιοδικό του Μουσείου Επιπλέον: → Δυνατότητα 1 δωρεάν ξενάγησης σε εκθεσιακό χώρο του Μουσείου (έως 25 παιδιά/ξενάγηση) → Δυνατότητα 1 δωρεάν εκπαιδευτικού εργαστηρίου (έως 25 παιδιά/εργαστήριο)**	→ Παραχώρηση δωρεάν πακέτων εκπαιδευτικού υλικού του προγράμματος (η ποσότητα καθορίζεται από το κόστος της παραγωγής) → Έκπτωση στις εκδόσεις του Μουσείου*** → Πρόσκληση σε ειδική ετήσια εκδήλωση που διοργανώνει το Μουσείο Μπενάκη για τους μεγάλους χορηγούς → Ηλεκτρονικές προσκλήσεις για όλες τις εκπαιδευτικές δραστηριότητες του Μουσείου	Προβολή της επωνυμίας του χορηγού: → σε όλο το συνοδευτικό υλικό του εκπαιδευτικού προγράμματος: φυλλάδιο, δημοσιογραφικό υλικό, αφίσες, προσκλήσεις → στον διαδικτυακό τόπο του Μουσείου → στο ετήσιο περιοδικό του Μουσείου Επιπλέον: → Παραχώρηση δωρεάν πακέτων εκπαιδευτικού υλικού του προγράμματος (η ποσότητα καθορίζεται από το κόστος της παραγωγής) → Έκπτωση στις εκδόσεις του Μουσείου*** → Ηλεκτρονικές προσκλήσεις για όλες τις εκπαιδευτικές δραστηριότητες του Μουσείου

* Εταιρείες τυποποιημένων τροφίμων, αλκοολούχων ποτών και καπνοβιομηχανίες δεν μπορούν να συμπεριληφθούν στους χορηγούς εκπαιδευτικών προγραμμάτων.

** Τα εκπαιδευτικά εργαστήρια προγραμματίζονται σε συνεννόηση με το Τμήμα Εκπαιδευτικών Προγραμμάτων του Μουσείου και ανάλογα με τη διαθεσιμότητα σε χρόνο ή αριθμό θέσεων.

*** Μόνο για χορηγίες από 5.000€ και άνω. Ισχύει για ένα χρόνο από τη χορηγία. Για εταιρείες: 30%. Για ιδιώτες: 20%.

Εκδηλώσεις – Αναλυτικός πίνακας προνομίων χορηγών*

Χορηγός (έως 30.000€)	Υποστηρικτής (έως 10.000€)
Προβολή της επωνυμίας του χορηγού: → σε όλο το συνοδευτικό υλικό της εκδήλωσης: φυλλάδιο, δημοσιογραφικό υλικό, αφίσες, ηλεκτρονικές προσκλήσεις (e-guests) → στον διαδικτυακό τόπο του Μουσείου → στο ετήσιο περιοδικό του Μουσείου Επιπλέον: → Παρουσία του χορηγού με διαφημιστικά πανώ κατά τη διάρκεια της εκδήλωσης → Παραχώρηση 6 δωρεάν εισιτηρίων της εκδήλωσης (σε περίπτωση χρέωσης εισόδου) → Έκπτωση 10% στην ενοικίαση των χώρων δεξίωσης του Μουσείου για ιδιωτική εκδήλωση του χορηγού** → Έκπτωση στις εκδόσεις του Μουσείου*** → Πρόσκληση σε ειδική ετήσια εκδήλωση που διοργανώνει το Μουσείο Μπενάκη για τους χορηγούς → Ηλεκτρονικές προσκλήσεις για όλες τις εκδηλώσεις του Μουσείου (με εγγραφή στο e-guests)	Προβολή της επωνυμίας του χορηγού: → σε όλο το συνοδευτικό υλικό της εκδήλωσης: φυλλάδιο, δημοσιογραφικό υλικό, αφίσες, ηλεκτρονικές προσκλήσεις (e-guests) → στον διαδικτυακό τόπο του Μουσείου → στο ετήσιο περιοδικό του Μουσείου Επιπλέον: → Παρουσία του χορηγού με διαφημιστικά πανώ κατά τη διάρκεια της εκδήλωσης → Έκπτωση στις εκδόσεις του Μουσείου*** → Ηλεκτρονικές προσκλήσεις για όλες τις εκδηλώσεις του Μουσείου (με εγγραφή στο e-guests)

* Στις εκδηλώσεις περιλαμβάνονται: συνέδρια, συμπόσια, ημερίδες, διαλέξεις, εργαστήρια, παρουσιάσεις βιβλίων, μουσικές παραστάσεις κ.ά.

** Ισχύει για ένα χρόνο από τη χορηγία.

*** Μόνο για χορηγίες από 5.000€ και άνω. Ισχύει για ένα χρόνο από τη χορηγία. Για εταιρείες: 30%. Για ιδιώτες: 20%.

Επικοινωνία

Το Τμήμα Αναζήτησης Πόρων του Μουσείου είναι στη διάθεσή σας, προκειμένου να συζητήσετε τυχόν προτάσεις ή ανάγκες των χορηγών.

Μαρία Θρουβάλα
Πηνελόπη Κατσάτου
Λιάνα Τσομπάνογλου
Σοφία Χανδακά

Μουσείο Μπενάκη

Χορηγίες
Κουμπάρη 1, 10674 Αθήνα
Τ +30 210 36 71 022, -024, -026
F +30 210 36 14 355, 36 71 063
Email sponsors@benaki.gr
www.benaki.gr

© Μουσείο Μπενάκη 2011, Σχεδιασμός: π6 (www.pi6.gr), Εκτύπωση: Φωτόλιο & Typicon A.E.

Θερμές ευχαριστίες οφείλονται:

→ στην Εριέτα Αττάλη, για την πάντα πρόθυμη παραχώρηση φωτογραφιών της στο Μουσείο Μπενάκη
→ στον φωτογράφο του Μουσείου, Λεωνίδα Κουργιαντάκη, για την άμεση ανταπόκρισή του στις απαιτήσεις του προγράμματος

Μουσείο Μπενάκη

Μουσείο Ελληνικού Πολιτισμού

- Προϊστορική, Αρχαία Ελληνική και Ρωμαϊκή Τέχνη (8.671 έργα)
- Βυζαντινή Τέχνη (4.176 έργα)
- Μεταβυζαντινή Τέχνη (1.647 έργα)
- Νεοελληνικός Πολιτισμός (14.725 έργα)
- Ιστορικά Κειμήλια (2.738 έργα)
- Νεώτερα Νομίσματα (1.015)
- Ζωγραφική, Σχέδια και Χαρακτικά (9.446 έργα)
- Βιβλιοθήκη (123.000 τόμοι & 323 χειρόγραφα)
- Βιβλιολογικό Εργαστήρι «Φίλιππος Ηλιού» (7.000 τόμοι & 72 δελτιοθήκες)
- Φωτογραφικά Αρχεία (500.000 αρνητικά & 50.000 πρωτότυπα)
- Ιστορικά Αρχεία, 18ος–20ός αι. (1.300 αρχειακές μονάδες)
- Αρχεία Παραστατικών Τεχνών (2.500 έργα & 4 αρχεία)
- Αρχεία Νεοελληνικής Αρχιτεκτονικής (102 αρχεία)
- Συλλογή Παιχνιδιών και Παιδικής Ηλικίας (20.000 έργα)
- Πινακοθήκη Ν. Χατζηκυριάκου-Γκίκα (5.046 έργα)
- Εργαστήρι Γιάννη Παππά (2.051 έργα)



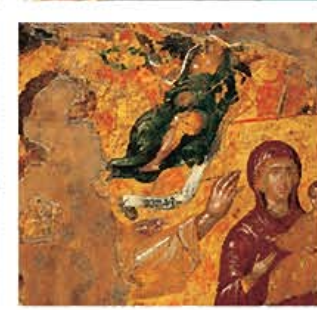
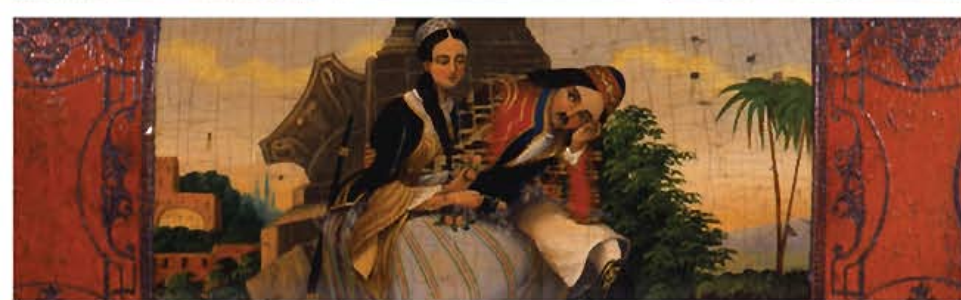

... σε διάλογο με τους πολιτισμούς τους κόσμου

- Μουσείο Ισλαμικής Τέχνης (11.806 έργα)
- Κινεζική Τέχνη (1.423 έργα)
- Προκολομβιανή Τέχνη (2.500 έργα)
- Κοπτική Τέχνη (572 έργα)
- Πολιτισμοί του Κόσμου (1.581 έργα)

